附件二：

作業流程圖

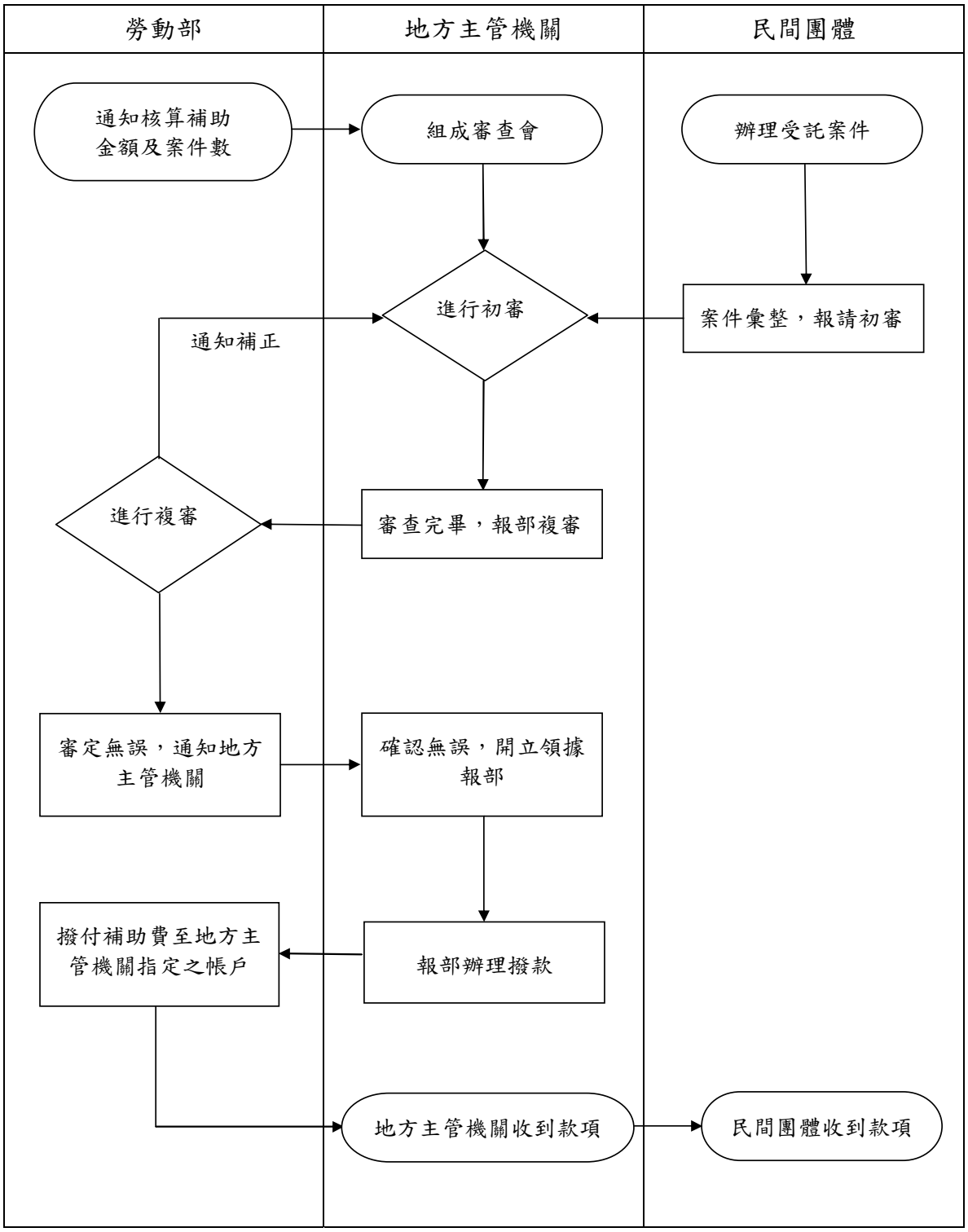
勞動部
地方主管機關
民間團體
通知核算補助金額及案件數
組成審查會
辦理受託案件
進行初審
案件彙整，報請初審
通知補正
進行複審
審查完畢，報部複審
審定無誤，通知地方主管機關
確認無誤，開立領據報部
撥付補助費至地方主管機關指定之帳戶
報部辦理撥款
地方主管機關收到款項
民間團體收到款項